



## Liebe Patienten, liebe Patientinnen,

### WIR OPERIEREN SO SCHONEND WIE MÖGLICH.

Durch die Anwendung minimalinvasiver OP-Methoden und jahrelanger Erfahrung ist es uns möglich, Ihnen geeignete und so wenig wie möglich belastende OP-Methoden anzubieten. Durch den wissenschaftlichen, interdisziplinären Austausch mit ergänzenden Fachabteilungen werden somit die bestmöglichen Behandlungsergebnisse für Sie erzielt.

➔ In der Klinik werden hauptsächlich Operationen zur Behandlung von Erkrankungen des oberen Gastrointestinaltraktes durchgeführt. Der interdisziplinären Therapie bösartiger Erkrankungen der Speiseröhre, des Magens, der Leber und Gallenwege und der Bauchspeicheldrüse gilt das besondere Interesse, da in vielen Fällen nur mit einer Kombination der zur Verfügung stehenden Behandlungsmöglichkeiten (Operation, Chemotherapie, Bestrahlung) der bestmögliche Nutzen für den Patienten erzielt werden kann.

Dr. med. Dipl. Biologe Gerhard-F. Noll  
Ltd. Arzt Allgemein- und Viszeralchirurgie

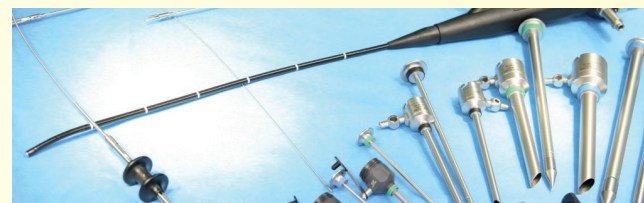

Die häufigsten gutartigen Erkrankungen von Bauchhöhle und Bauchwand nehmen einen weiteren großen Teil der chirurgischen Aktivitäten in Anspruch. Dazu gehören die Erkrankungen der Gallenblase, des Magens, des Dünndarms, Refluxerkrankungen, Leisten- und Bauchwandbrüche. Seit 10 Jahren wird eine OP-Methode entwickelt und immer weiter etabliert, die die natürlichen Öffnungen des Körpers oder einen Hautzugang mehrfach nutzt, um damit nur wenig nötige, in Größe und Anzahl beschränkte Narben zu hinterlassen. Zum Teil sind nur ein bis zwei kleine millimetergroße Schnitte notwendig (z.B. Gallenblasenentfernung), die nach kurzer Zeit nicht mehr zu sehen sind. Eine große Anzahl von Patienten wurde mit dieser Methode hier bereits mit sehr guten kosmetischen Ergebnis operiert.



Diagnostische und therapeutische Vorgehensweisen bei gut- und bösartigen Erkrankungen des Thorax, der Lunge und des Mediastinums werden in enger Kooperation mit der Klinik für Innere Medizin durchgeführt. Über alle Kliniken (Gynäkologie, Colo-Proktologie, Innere Medizin etc.) hinweg werden außerdem in großem Umfang portsystemische Verweilsysteme implantiert.

Durch die Anbindung der Klinik für Allgemein- und Viszeralchirurgie an die Klinik für Kinder- und Jugendmedizin besteht eine jahrzehntelange Erfahrung auf dem Gebiet der kindlichen allgemein-abdominellen Erkrankungen und deren Versorgung, wie z.B. Blinddarmentzündungen, Leistenbrüche, Magenausgangsstenosen, venöse Gefäßeingriffe zur Katheteranlage und Phimosen. Durch die intensive Zusammenarbeit mit den Kinderärzten ist neben der qualifizierten chirurgischen Versorgung für unsere kleinen Patienten selbstverständlich eine ganzheitliche und kindgerechte Betreuung vor und nach der Operation gewährleistet.

Aufgrund der zunehmenden Häufigkeit großflächiger Hautläsionen (Hautdefekte), verursacht durch Verletzungen und bakterielle Hautnekrosen, konnte sich in Zusammenarbeit mit den Wundmanagern der Klinik in den letzten Jahren eine hohe Kompetenz im Bereich der Wundversorgung und der Hauttransplantation etablieren.

Ein weiterer Schwerpunkt der Klinik ist der Aufbau und die Umsetzung eines Risikomanagements.



Ziel ist es, optimale Ergebnisse zu erreichen und den kontinuierlichen Verbesserungsprozess weiterzuentwickeln. Dadurch werden Fehler so gering wie möglich gehalten und im Vorfeld bereits entdeckt und vermieden.

Aufgetretene Probleme und Störungen werden als Hinweis und Möglichkeit gesehen, um über Analysen und gemeinsame Gespräche an der Optimierung der Abläufe zu arbeiten. Zu jedem aufgetretenen Problem wird ein Risikoprofil angelegt, in mehreren Fallverläufen erörtert, Lösungsansätze erarbeitet und Handlungsvorgehen festgelegt.

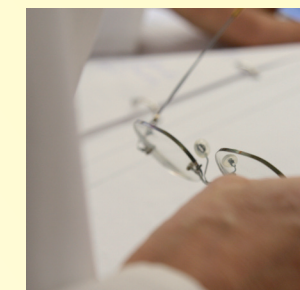
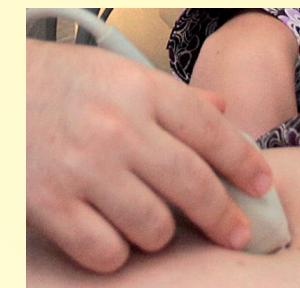

## VERSORGUNGSSCHWERPUNKTE

- Minimalinvasive laparoskopische Operationen: Blinddarm, Galle, Leiste, Divertikel, Ileus, Magen, Funduplikation
- Minimalinvasive endoskopische Operationen (Thorakoskopien)
- Leber-, Gallen-, Gallengangschirurgie
- interkonventionelle Lungendiagnostik in Kooperation mit den Internisten
- Staging bei der Tumorausdehnung mit Internisten und Gynäkologen
- Magen-Darm-Chirurgie
- Sonstige Chirurgie: diabetische Amputationen, Schilddrüsenoperationen (Struma), kinderchirurgische Eingriffe (Pylorusstenose, Venae sectio, Leistenhernie, Bauchwandbrüche, Phimosen)
- Strumasprechstunde (Schilddrüse), Tumorsprechstunde, Funduplikation
- Thorakoskopische Eingriffe; Mediastinoskopien
- Tumorchirurgie (Magen, Darm und Schilddrüse)
- Plastisch-rekonstruktive Eingriffe im Bereich der Haut
- Diagnostik und Therapie von sonstigen Verletzungen: Hautdefekte, Transplantationen, Verschiebe- und Rotationsplastiken, Milz-, Leber- und Pankreasverletzungen
- Diagnostik und Therapie von venösen Erkrankungen (z.B. Thrombosen, Krampfadern) und Folgeerkrankungen (z.B. Ulcus cruris/offenes Bein)

## SPRECHSTUNDEN

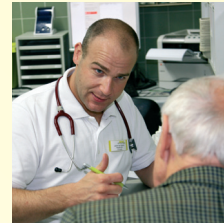

Die Möglichkeit unserer Sprechstunden und Kontaktierungen mit den ärztlichen Mitarbeitern ist flexibel und über Koordinierungsabläufe für den Patienten nach eigenem Wunsch abstimbar. Es werden Patienten und Angehörige in vor- und nachstationären sowie Verlaufssprechstunden aufgenommen. Inhalt dieser Sprechstunden sind Vorstellungen zu möglichen Behandlungs-, Untersuchungs-, Aufklärungs- und beratenden Gesprächen zu Verläufen und Operationen.

Für einzelne Krankheitsbilder sind spezielle Sprechstunden eingerichtet, wie z.B. Schilddrüsenerkrankung, Refluxerkrankung, Funduplikationsoperationen in Zusammenarbeit mit den entsprechenden Arbeitsgruppen. Über diese Regeleinrichtung ist es möglich, den einzelnen Fall zu besprechen, weitere Meinungen zu hören wie auch dem neusten Stand der Behandlungsabläufe gerecht zu werden. Gleichzeitig dient dieses Prozedere den in Ausbildung stehenden Ärzten als regelmäßiger Weiterbildungsinhalt.

## KONTAKT

**Notfälle:** (0 20 41)106-1250  
**Telefon:** (0 20 41)106-12 01  
**Telefax:** (0 20 41)106-12 09  
**Email:** chirurgie@mhb-bottrop.de  
**Sprechzeiten:** nach Vereinbarung

## IHR WEG ZU UNS



➔ Das Marienhospital Bottrop liegt verkehrsgünstig am nördlichen Rand des Ruhrgebiets. Bereits von der Kirchhellener Straße können Sie das Krankenhaus gut sehen.

Eine detaillierte Wegbeschreibung und weitere aktuelle Informationen über das Marienhospital erhalten Sie im Internet unter

[www.marienhospital-bottrop.de](http://www.marienhospital-bottrop.de)

zertifiziert nach DIN EN ISO 9001



**KLINIKInfo**

**KLINIK FÜR  
ALLGEMEIN- UND  
VISZERALCHIRURGIE**

Ltd. Arzt  
Dr. med. Dipl.-Biologe Gerhard-F. Noll